Институт философии НАН Беларуси

Отдел философии информационных и когнитивных процессов

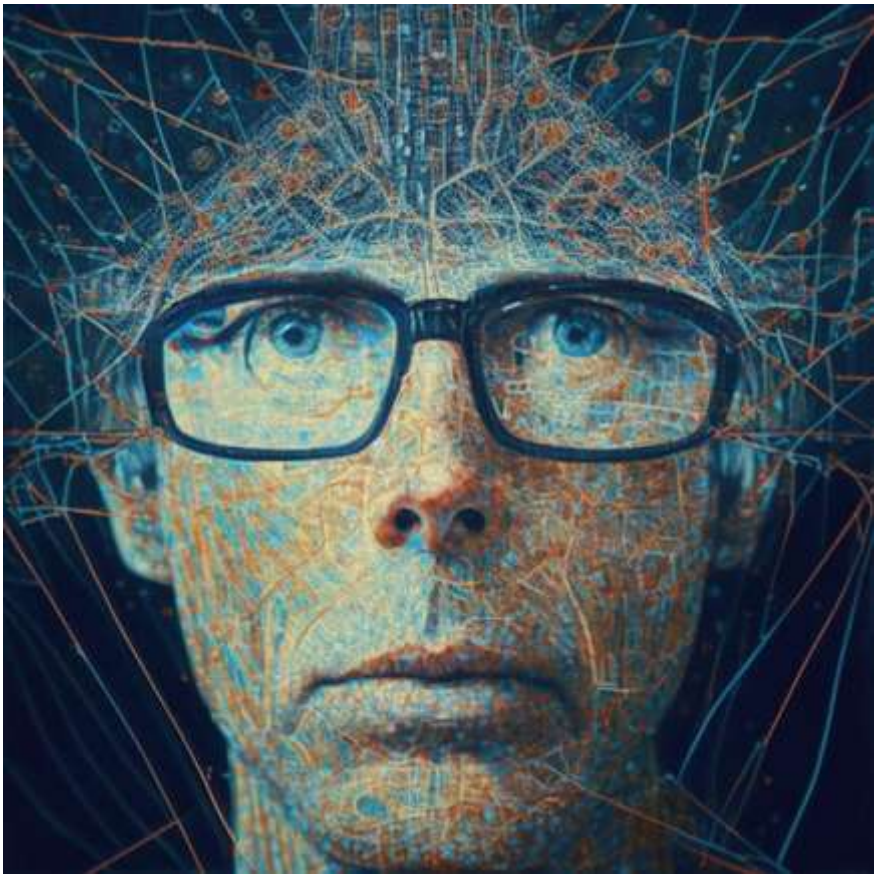

Картинка сделана нейросетью
(Запрос «Как нейросеть видит себя в зеркале»)

Круглый стол

ИСКУШЕНИЕ ИСКУССТВЕННЫМ ИНТЕЛЛЕКТОМ, ЧЕЛОВЕК И СТРАСТЬ К ПОЗНАНИЮ

ПРОГРАММА

Республика Беларусь, г. Минск
12 мая 2023 года

ПОРЯДОК ПРОВЕДЕНИЯ КРУГЛОГО СТОЛА

12 мая, 12:00 – 14:00
Ауд. 302

МЕСТО И ВРЕМЯ ПРОВЕДЕНИЯ

Государственное научное учреждение «Институт философии Национальной академии наук Беларуси», г. Минск, ул. Сурганова, д. 1, корп. 2, ауд. 302, начало в 12:00.

Модератор – Доронина Светлана Геннадиевна, научный сотрудник Института философии НАН

РАСПИСАНИЕ МЕРОПРИЯТИЯ

ВСТУПИТЕЛЬНОЕ СЛОВО:

12:00 – 12:10

Лазаревич Анатолий Аркадьевич – директор Института философии НАН Беларуси, кандидат философских наук, доцент

ДОКЛАДЫ:

12:10 – 12:40

Границы искусственного интеллекта и трансграничность сознания

Вольнов Илья Николаевич – директор Центра технологической поддержки образования (ЦТПО) Московского Политеха; кандидат технологических наук, доцент.

12.40 – 13.00

Киберкосмизм как арт-концепт физики духа

Колесников Андрей Витальевич – заведующий Отделом философии информационных и когнитивных процессов Института философии НАН Беларуси; кандидат философских наук, доцент

13:00 – 13:15

Как искусственный интеллект *не* мешает творчеству

Ставровский Игорь Константинович – младший научный сотрудник Института философии НАН Беларуси

13.15 – 14.00

ДИСКУССИЯ

В дискуссии примут участие научные сотрудники, чья область научных интересов прямо или косвенно связана с обозначенной проблематикой: заведующий отделом истории философии В.Б. Еворовский, заведующий отделом теории познания и методологии науки А.Н. Спасков, кандидат философских наук В.Н. Сокольчик, заместитель директора А.Ю. Дудчик, и.о. ученого секретаря М.Б. Завадский, младший научный сотрудник Иван Скиба и др. Также к дискуссии могут присоединиться все желающие, интересующиеся темой круглого стола и озвученными в нем вопросами.